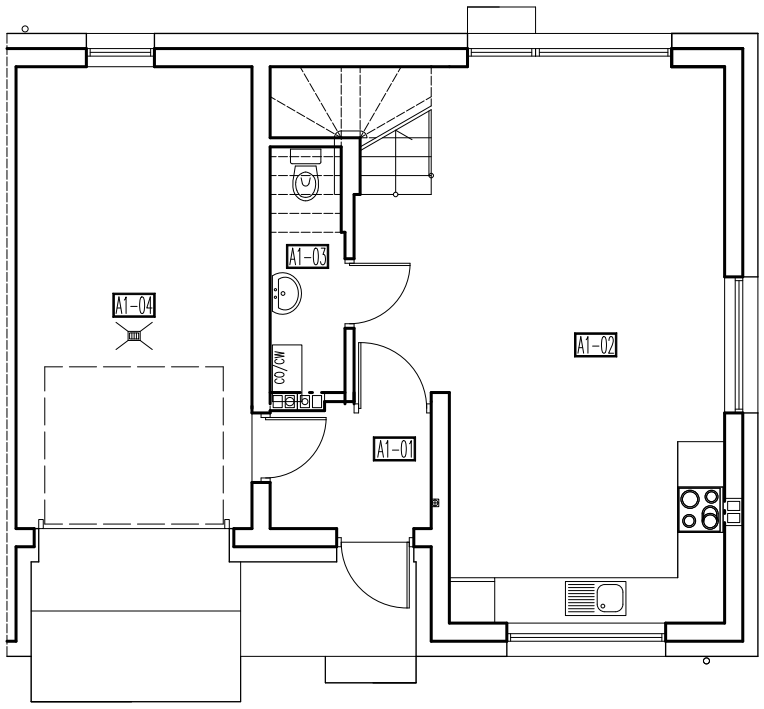

ZESTAWIENIE POWIERZCHNI PARTER -lokal 1

UWAGA! przy obliczaniu powierzchni uwzględniono 1,5 cm tynku

NR POM.	PRZEZNACZENIE	POW. UŻYT. (m^2)	POW. PODŁ. (m^2)
A1-01	WIATROŁAP	3,37	3,37
A1-02	POKÓJ DZIENNY/ANEKS KUCHENNY	30,13	32,53
A1-03	ŁAZIENKA	2,75	3,03
A1-04	GARAŻ (1cm tynku)	18,78	18,78
	SUMA	55,10	57,80

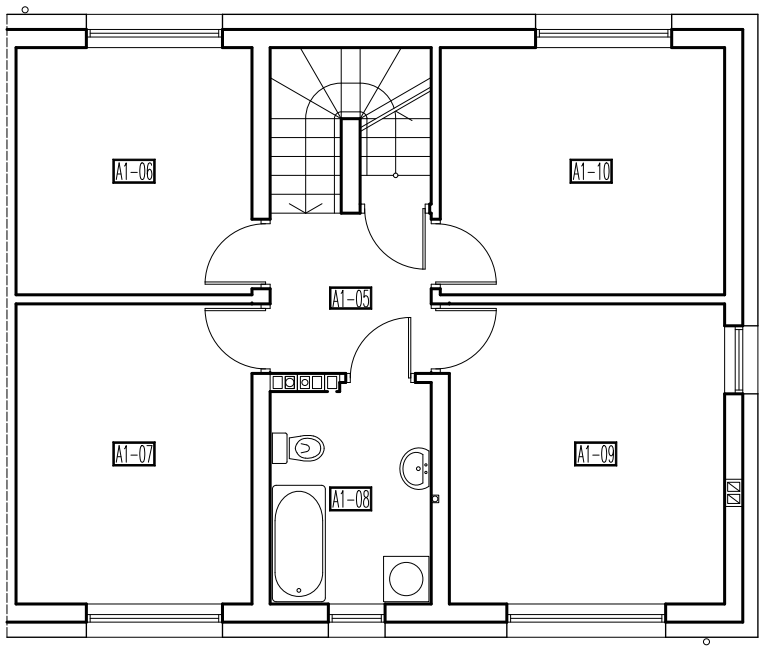

ZESTAWIENIE POWIERZCHNI PIĘTRO -lokal 1

UWAGA! przy obliczaniu powierzchni uwzględniono 1,5 cm tynku

NR POM.	PRZEZNACZENIE	POW. UŻYT. (m^2)	POW. PODŁ. (m^2)
A1-05	WIATROŁAP	4,38	4,38
A1-06	POKÓJ	10,01	10,01
A1-07	POKÓJ	12,17	12,17
A1-08	ŁAZIENKA	5,97	5,97
A1-09	POKÓJ	14,22	14,22
A1-10	POKÓJ	12,08	12,08
	SUMA	58,83	58,83

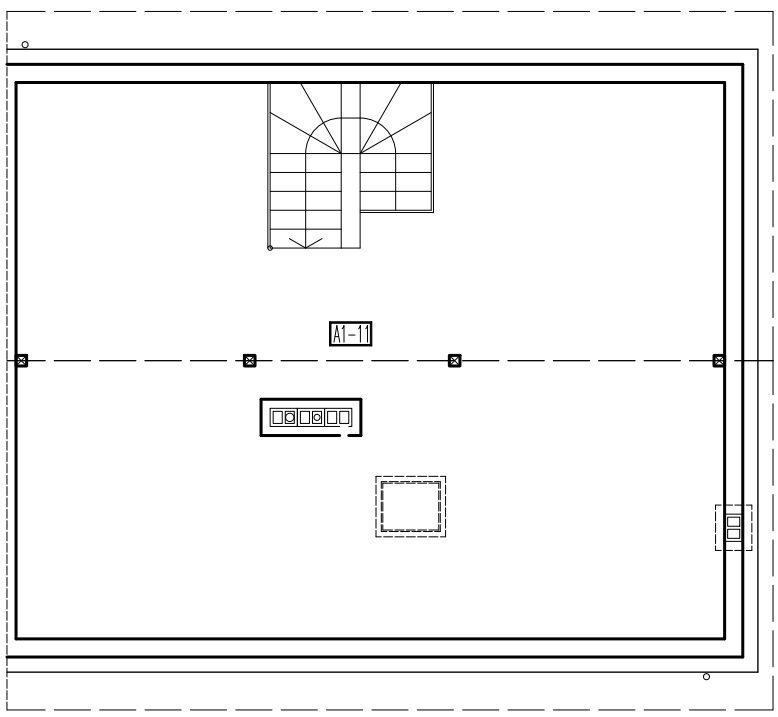

ZESTAWIENIE POWIERZCHNI PODDASZE NIEUŻ. -lokal 1

POW. NIEUŻYTKOWA DO WYŁĄCZNEGO KORZYSTANIA DLA WŁAŚCICIELA LOKALU 1

UWAGA! przy obliczaniu powierzchni uwzględniono 1,5 cm tynku

NR POM.	PRZEZNACZENIE	POW. PODŁ. (m^2)
A1-11	PODDASZE NIEUŻYTKOWE	63,15

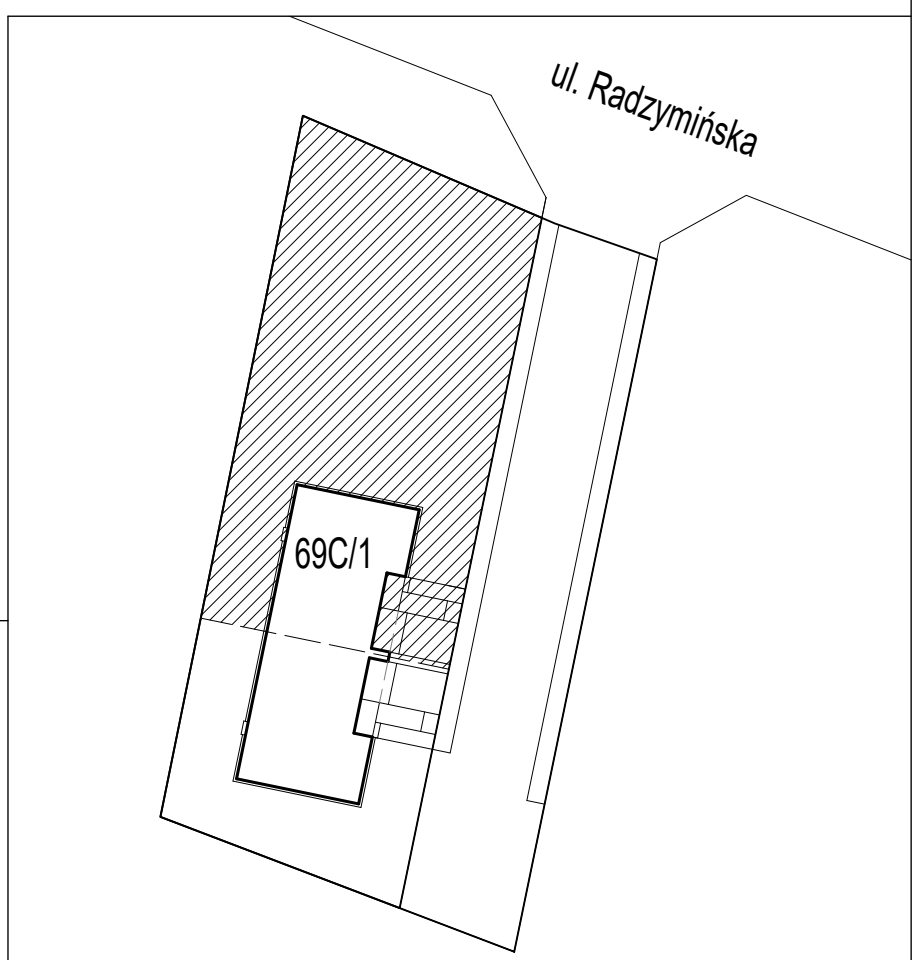

Stary Kraszew, ul. Radzymińska 69 C, lok. 1

(parter+piętro) - pow. użytkowa 113,93 m²

+ (nieużytkowe poddasze) - nieużytkowa pow. przynależna 63,15 m²

pow. terenu przynależnego do lakalu - ok. 465 m²